

FRANCISCO JAVIER BATISTA ESPINOSA

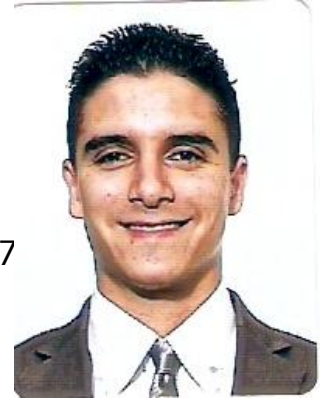

Fecha de Nacimiento: 24 de Septiembre de 1987

Nacionalidad: Española

DNI: 78717976Q

 Avenida La salle, nº27, edificio Filadelfia, portal B, puerta 111
(38003) Santa Cruz de Tenerife

 fbatista@informapsicologia.com

 652 67 35 27

www.informapsicologia.com // www.franbatista.com

 Fran Batista Espinosa

 fran_batista_

 fbatista87

Número de Colegiado T-2515 por el COP de S/C de Tenerife

1. Estudios Elementales

- **Primaria:** Colegio La Salle San Ildefonso (Santa Cruz de Tenerife)
- **Secundaria:** Colegio La Salle San Ildefonso (Santa Cruz de Tenerife)
- **Bachillerato:** Colegio La Salle San Ildefonso (Santa Cruz de Tenerife).
(2003-2004) Bachillerato de Ciencias Sociales y Humanidades

2. Formación Académica

➤ **2005-2010** Licenciado en Psicología – Universidad de La Laguna

Realiza el Prácticum en Psicología Educativa (150 horas) con los equipos de cantera del C.B. Juventud laguna.

➤ **2010-2011** Máster en Psicología de la Actividad Física y el Deporte

Universidad Autónoma Madrid – Comité Olímpico Español

2000 Horas de duración: 1500 teóricas y 500 prácticas.

-Realización de **Tesina Fin de Máster:** "Influencia de los niveles de optimismo en las expectativas de autoeficacia con dinamometría manual".

➤ **2013-2014** Máster Oficial Universitario en Psicología de la Educación por la Universidad de La Laguna.

-Realización de investigación: Optimismo, Autoeficacia y Autoconcepto en deportistas con discapacidad física.

➤ **2015** 'Formador de Formadores: Metodología didáctica' de **150 horas de duración**, certificado por la **ESSCAN** (Escuela de Servicios Sociales y Sanitarios de Canarias)

➤ **(2014- Actualidad)** : **Doctorando** en **Educación** por la **Universidad Autónoma de Madrid**, en la facultad de Formación del Profesorado y Educación.

2.1 Prácticas Curriculares Académicas (Máster)

➤ **Realización de unas prácticas Profesionales tutorizadas (Prácticas Máster Psicología de la actividad física y el deporte)**, en la Agrupación Deportiva Alcorcón de 500 horas de duración presenciales con los equipos de cantera de dicho club (2010-2011).

➤ **Realización de unas prácticas Profesionales** en la Asociación Deportiva ADEMI Tenerife de 375 horas de duración presenciales, teniendo como objetivos el diseño, implementación y evaluación de intervenciones psicoeducativas dirigidas a deportistas, familiares y entrenadores del club (2013-2014)

2.2 Prácticas Curriculares Académicas (Licenciatura)

- **2009/2010 (150 horas)** Prácticas externas de Psicología Deportiva realizadas por el Departamento de Psicología de la Educación de la Facultad de Psicología de la Universidad de la Laguna en el **CB Juventud Laguna** con una calificación de sobresaliente (10), teniendo como objetivos el diseño, implementación y evaluación de intervenciones psicoeducativas dirigidas a adolescentes deportistas de la base.

3 Cursos de formación

- Curso "Habilidades Sociales". Certificado por la Fundación Empresa Universidad de La Laguna de 20 horas. (2009)
- Curso "Técnicas de estudio y trabajo intelectual". Certificado por Fundación Empresa Universidad La Laguna de 40 horas. (2009)
- Taller de **Psicomotricidad y Risoterapia**. Departamento de Psicología Evolutiva y de la educación de la Universidad de La Laguna con una duración de 4 horas. (2009).
- Curso Intervenciones Sistémicas impartido por el Departamento de de psicología evolutiva y de la educación de la ULL (2010).
- Curso "**Programa de competencia social para trabajar con familias**". Departamento de Psicología Evolutiva y de la educación, ULL de 10 horas. (2009).
- Colaboración de 15 horas en el IX encuentro Mayores y Universidad.

3.1 Cursos elaborados e impartidos

- Taller de **Mindfulness Aplicado al Deporte y Liderazgo** impartido a entrenadores del Club Baloncesto Juventud Laguna. Duración de 6 horas (2010).
- Taller de **Risoterapia y Mindfulness aplicado a la vida cotidiana** impartido a padres y madres del Club Baloncesto Juventud Laguna de 6 horas (2010).
- Curso en **Habilidades Psicológicas** para entrenadores de Tenis de 10 horas de duración (OTC tenerife) (2014).
- Formador en www.gruposhine.com en varios cursos de Psicología Deportiva avalados por la Fundación General de la Universidad de La Laguna y la ESSCANN (2013-actualidad), en concreto:

- Curso **Superior en Deporte adaptado, 1ª y 2ª edición**, con certificado de oficialidad de la (ESSCAN), de **150 horas** de duración cada edición

- Curso **Claves para entrenadores de base: el desarrollo de valores**, con certificado de oficialidad de la (ESSCAN), de **60 horas** de duración.

- Curso **Psicología de la educación física, 1ª y 2ª edición**, certificado por la (FGULL), Fundación General de la Universidad de La Laguna de **30 horas** de duración.

- Curso **Abuso de sustancias y trastornos alimentarios en el deporte**, certificado por la (FGULL), Fundación General de la Universidad de La Laguna de **20 horas** de duración

- Curso **Fundamentos de Gestión de Instalaciones Deportivas Públicas, 1ª y 2ª edición**, certificado por la (FGULL), Fundación General de la Universidad de La Laguna de **30 horas** de duración

- Curso **Prevención de la agresión y la violencia en el deporte**, certificado por la (FGULL), Fundación General de la Universidad de La Laguna de **20 horas** de duración.

4. Formación Adicional: Asistencia a Seminarios

- **2012-2015 (16 horas) Asistencia al I, II, III y IV Seminario de Psicología y Coaching Deportivo**, organizado por la FGULL, la ULL (universidad de la Laguna) y Grupo Shiné (entre los años 2012 al 2015), con un total de **16 horas de formación**. Cuyos asistentes han sido (Joaquín Dosil, Patricia Ramírez, David Llopís y María Ruíz de Oña)
- **2013 (2 horas) Introducción a la psicología deportiva: Visión Práctica**. Colegio oficial de psicólogos de Tenerife. Ponentes: Rubén Rodríguez Rodríguez y David Díaz Marrero, Psicólogos del Club Deportivo Tenerife.
- **2014 (2 horas) Motivación: Más allá de los tres puntos**. Colegio Oficial de Psicólogos de Tenerife. Ponente: Rubén Rodríguez Rodríguez, Psicólogo del Club Deportivo Tenerife.
- **2015 (10 horas) I Jornada Nacional de Educación y Deporte**, organizada por Universidad Europea y el CD Salesianos Bartolomé Garelli, el 28 de marzo de 2015.

- **2015 (25 horas) Congreso Internacional de fútbol Villa de Adeje**, certificado por la Real Federación Española de Fútbol, federación tinerfeña de fútbol y Ayuntamiento de Adeje (26-28 de Junio del 2015).
- **2015 (30 horas) I Congreso de Jóvenes Investigadores de Tenerife**, organizado por JINTE (Jóvenes investigadores de Tenerife) y la ULL (Universidad de La Laguna) los días 9-10 abril de 2015.
- **2015 (20 horas) I Congreso Nacional de Investigación en Pádel**, organizado por Pádel Science y la Universidad de Granada (UGR), celebrado los días 5 y 6 de marzo del 2015.
- Presentación de póster titulado *"La resiliencia en entrenadores de pádel adaptado"* en el **I Congreso Nacional de Investigación en Pádel**, celebrado los días 5 y 6 de marzo de 2015.
- **2015 (8 horas) Curso "Evaluación e Intervención Psicológica en Rendimiento Deportivo"**, certificado por el Ilustre Colegio de Psicólogos de S/C de Tenerife celebrado los días 6 y 7 de Noviembre.

5. Experiencia Profesional

- **2011 - Actualidad.** Psicólogo Clínico, Psicólogo Educativo y Psicólogo Deportivo con deportistas, entrenadores y árbitros de diferentes deportes y niveles de competición.
- **2012 - 2013 Educador en Casa Familiar Manolo Torras.** La Laguna. (*Hermanos Franciscanos de la cruz blanca*)
- **2012 - Actualidad.** Psicólogo Deportivo y Educativo en Grupo Shiné.
- **2013 - Actualidad.** Asesor de diferentes Clubes, entidades y asociaciones deportivas en proyectos deportivos y educativos.
- **2013 - Actualidad.** Psicólogo educativo y deportivo voluntario en **ADEMI Tenerife** (Asociación deportiva para personas con discapacidad)
- **2014 - Actualidad.** Psicólogo Deportivo en la UD Longuera-Toscal (Grupo Shiné).

- **2015 (1 mes)** Monitor deportivo del “*English Urban Summer Camp 2015*” (**SPORteam Consulting**) del Colegio Hispano Inglés de Santa Cruz de Tenerife.
- **2015 – Actualidad.** Socio fundador de **IN-FORMA: Psicología y Deporte**. Entidad destinada a investigar, formar y asesorar e intervenir en el contexto de la psicología de la actividad física y del deporte.
Cargo: Director de Formación

6. Experiencia No-Profesional

- Colaborador puntualmente en diferentes programas de Radio (onda cero, radio marca y Canary Radio) hablando sobre la psicología del deporte.
- Colaborador en varios clubes deportivos como psicólogo deportivo
- Miembro de la **International Society Sport Psychology** (Sociedad Internacional de Psicología del Deporte).
- Miembro de **JINTE** (Jóvenes Investigadores de Tenerife)
- Encargado de inventario en grandes superficies

6.1 Otros logros y publicaciones

- Becario departamento de Psicología Evolutiva y de la Educación de la Universidad de La Laguna durante los cursos 07/08 y 08/09.
- Artículo científico publicado (diciembre 2012) en la revista especializada “**Psychology**”, titulado ***Effects of feedback on Self-efficacy Expectations Based on the Athlete’s Optimistic Profile***. En colaboración con Ricardo de la Vega, Roberto Ruiz, Francisco Ortín y Carlos Giesenow.
- Colaborador con varios artículos sobre la Psicología en blogs como futbolytu.es; ha10.com; lajugadafinanciera.com.
- Presentación de trabajo “*La resiliencia en entrenadores de pádel adaptado*” en el **I congreso Internacional de Pádel en Granada (CIP) (2015)**.
- **Colaborador del proyecto de Investigación Internacional**, “*Destination Branding. The effect of the tour of France organization on the image of city Utrecht around the world*”, financiado por el Ayuntamiento de Utrecht, entre julio de 2014 y mayo de 2015.

7. Idiomas

Inglés: Nivel alto hablado, escrito y leído

- En posesión del título **B2 (Inglés) del Marco Común de Referencia Europeo para Las Lenguas** administrado por Language Campus.

Francés: Nivel básico hablado, escrito y leído.

8. Informática

Conocimientos altos en:

- Windows
- Procesadores de texto: Microsoft Word
- Hojas de Cálculo: Microsoft Excel
- Internet
- Redes Sociales
- Dropbox
- SPSS (Programa de análisis estadístico)
- "R" (programa estadístico)
- Windows Movie Maker

9. Otros datos de interés

- Titulación oficial de embarcaciones de recreo
- Permiso de conducir.
- Vehículo propio.
- Disponibilidad a establecer.
- Carnet de manipulador de alimentos